DCITS
神州信息

2022

CONTENTS

“数云融合”的金融科技战略
聚焦金融科技，以“数字技术+数据要素”融合创新，助力金融数字化转型，服务实体经济！
使命 | 数字中国
数字政务
数字金融
数字供应链
数字智慧城
业技融合+数据驱动
云+信创
数字金融
数据资产
场景金融
价值观 | 成就

4 IDC 3 NO.1

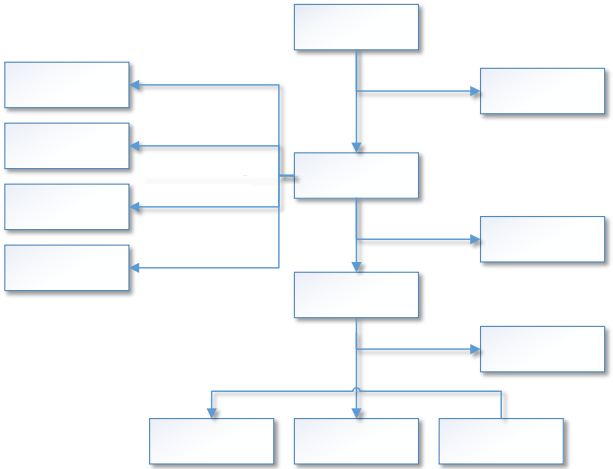

01

02

03

04

99

220

100%

5

56

01

数字化的力量
THE POWER OF DIGITALIZATION
数字化的力量

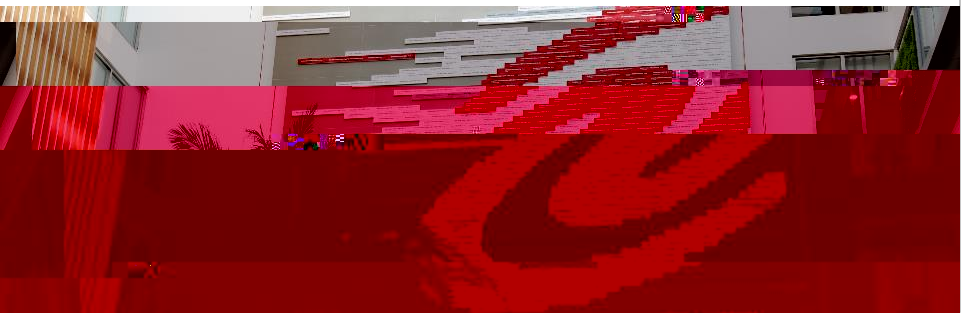

ModelB@nk5.0

2 +2 +5

紧跟前沿技术 自主创新应用广泛

神州信息坚持自主创新、打磨核心技术，以大数据、人工智能、区块链、物联网、云计算与分布式、量子通讯、安全等领域创新研究，赋能业务发展。截至2024年末，已累计为1900余家银行、[illegible]证券、基金、财务公司等国内和海外各类型金融机构提供全方位的金融数字化服务。

ko•

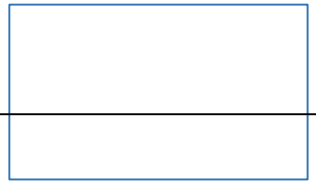

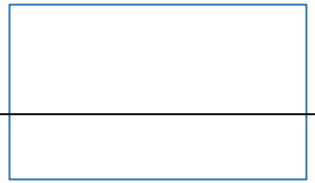

“ + ”

+

荣誉证书
神州数码信息服务股份有限公司：
2022中国民营企业慈善公益500强

DCITS
神州信息
科技战疫
神州信息在行动

16 55

5000+

31 2000

46 +

700 +

650+

神州信息以“三农”数字化建设为支点，围绕农业农村数字化，农业农村数据业务、农业农村场景金融等方面，强农富农，助力乡村振兴。

在农业农村数字化建设方面，神州信息已经与国内31省2000余区县相关政府部门合作，建设国家级平台2个和数字化项目3000余个，国家级平台5个和农业数字化项目70余个。

在农业农村数据业务方面，

40余个，单品全产业链平台20个，包括荔果、茶叶、橡胶、油料、生猪5个国家级平台。

在农业农村场景金融方面，以“银农、农保”为代表的创新场景金融模式，与全国650+家金融机构战略合作，打通金融涉农服务的堵点和难点，助力金融精准滴灌三农。

案例 数字赋能 通过“霸王蟹”，建设新时代“鱼米之乡”

作为中国[illegible]之乡，江苏宿迁大力推进数字赋能霸王蟹产业[illegible]，全力[illegible]造新时代的“鱼米之乡”。神州信息通过“两步走”为宿迁“宿有千香-霸王蟹”[illegible]单品大数据建设提供科技赋能。2021年通过建设“宿有千香-霸王蟹”可视化追溯系统，建立追溯体系，[illegible]。2022年通过建设宿迁市霸王蟹全产业链大数据平台，[illegible]，实现产业[illegible]，[illegible]源产地实时监测预警，帮助养殖主体科学养殖，为企业生产[illegible]全生命周期溯源，强化品控管理，[illegible]全流程保障体系，基于大数据的产业规模、[illegible]化品牌塑造，通过建立霸王蟹全产业链大数据一张图，基于消费者扫码溯源信息剖析消费淡旺季和销售流向的运营情况，实现霸王蟹精准化营销，加速品牌孵化及推广。助力“宿有千香-霸王蟹”走向标准化生产、全链式发展、品牌化营销的数字农业发展之路，[illegible]效带动产业[illegible]级提升[illegible]农民增收致富。

ESG

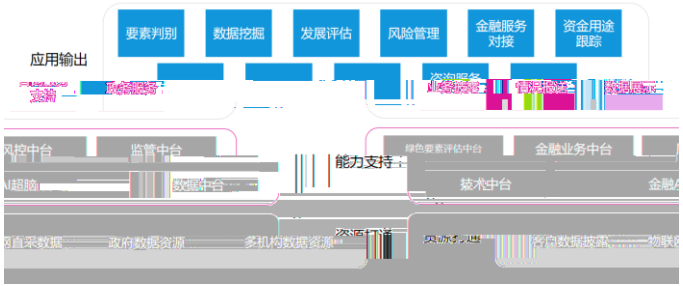
应用输出
要素判别
数据挖掘
发展评估
风险管理
金融服务对接
资金用途跟踪
咨询服务
监管中台
能力支持
绿色要素评估中台
金融业务中台
数据中台
技术中台
政府数据资源
多机构数据资源

03

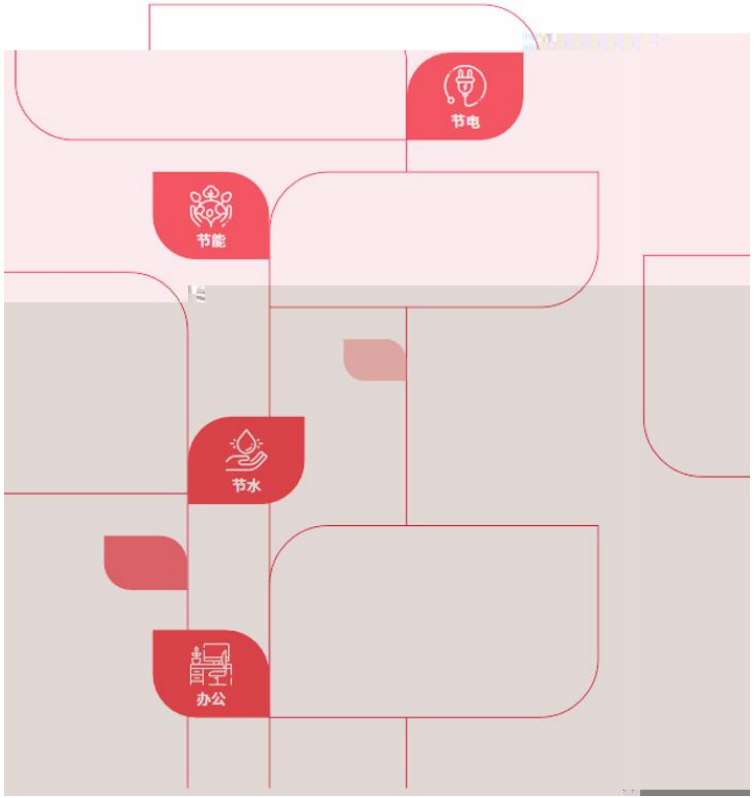
节电
节能
节水
办公

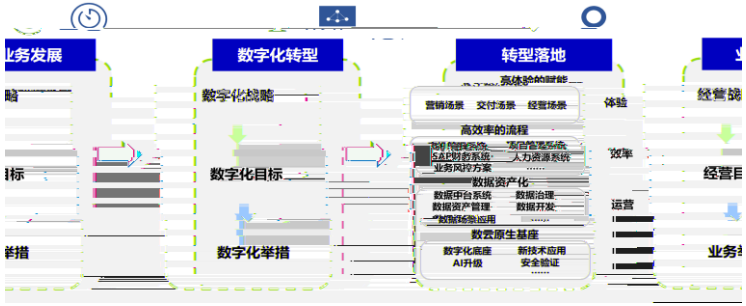
业务发展
数字化转型
转型落地
数字化战略
数字化目标
数字化举措
营销场景
交付场景
经营场景
高效率的流程
业务风控方案
数据资产化
数据中台系统
数据治理
数据资产管理
数据开发
数据AI类应用
数云原生基座
数字化底座
新技术应用
AI升级
安全验证
体验
效率
运营
经营战
经营目
业务举

服务内容

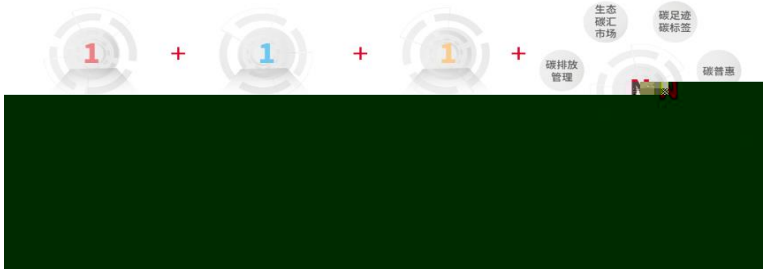
1
+
1
+
1
+
生态碳汇市场
碳足迹碳标签
碳排放管理
碳普惠

双碳应用生态
双碳业务中台
虚拟电厂
零碳园区
能耗监测
绿色金融
碳普惠
生态碳汇
双碳大脑
双碳数据中心
双碳咨询
DCITS
神州信息
碳足迹
零碳建筑
双碳服务生态
双碳咨询服务
碳排监控服务
ICT综合服务
数字化技术服务
双碳基建生态
5G
IoT
区块链
云计算
大数据
信息安全

低碳智慧设施运营管理平台

Tencent 腾讯
HUAWEI
Lenovo 联想
中科曙光
Sugon
KYLINSOFT
麒麟软件
IBM
SANGFOR
深信服科技
inspur
ZTE 中兴
Alibaba
奇安信

05

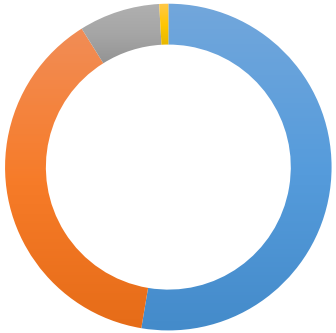

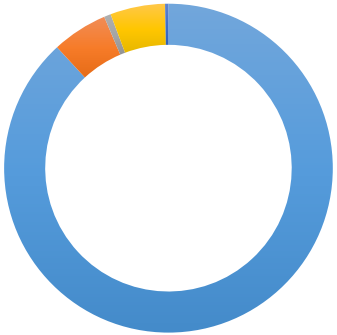

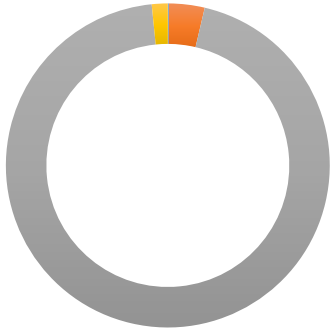

13,889

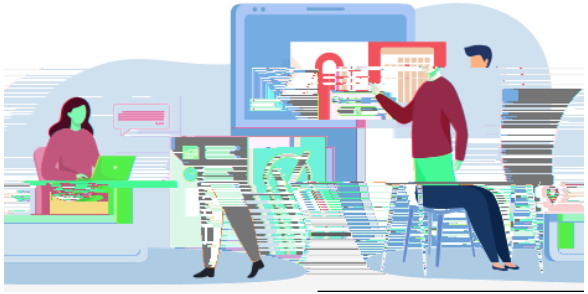

107,278

8.7

1,490

11,156

28,151

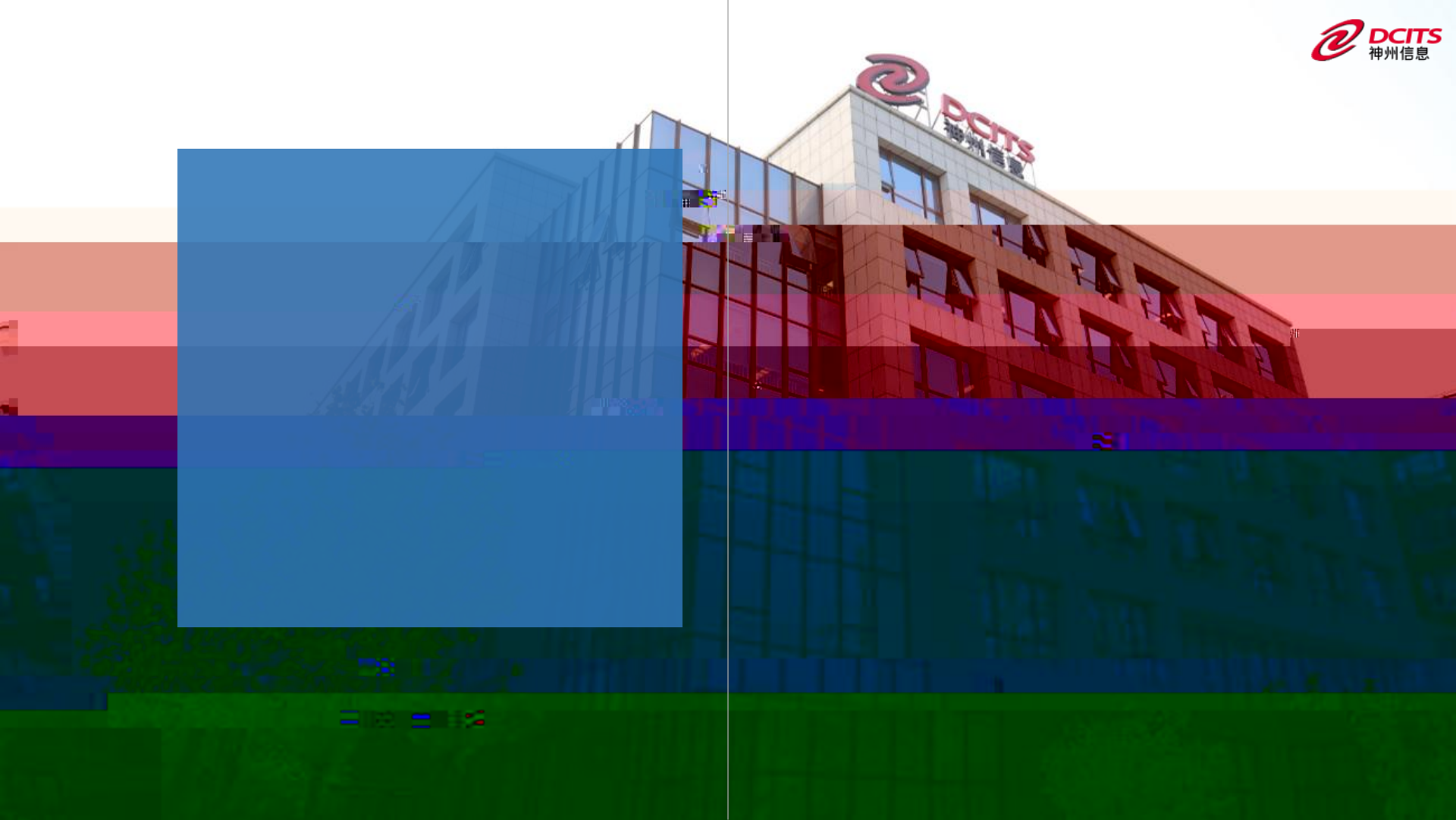
DCITS
神州信息

民体质 锻炼身体 振
神羽争霸 我耀上场
2022年神州数码京区员工羽毛球单项赛

Holiday

6,170

74.04

2

1

10

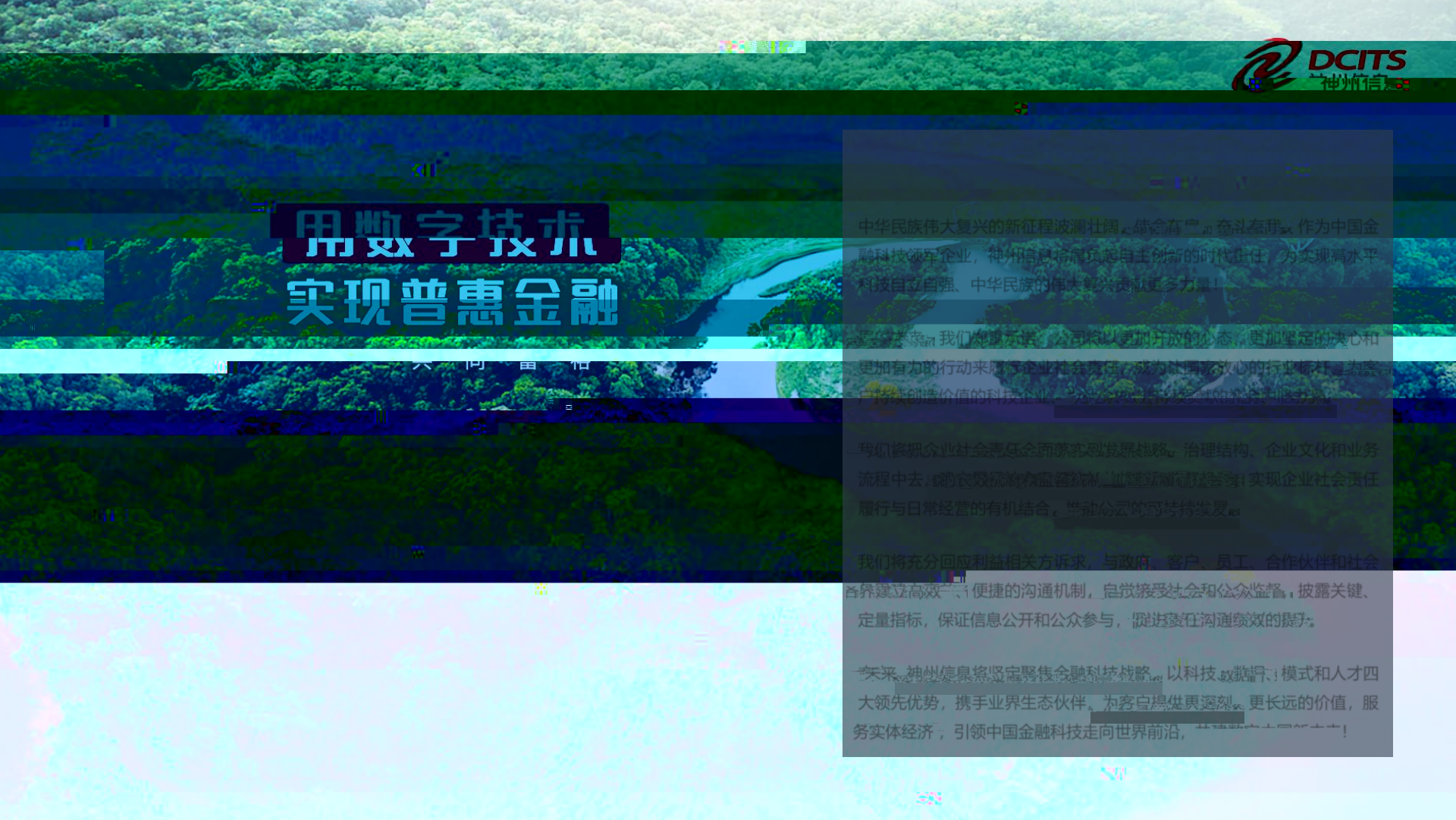
用数字技术
实现普惠金融